



# Septiembre



## Pruebas extraordinarias de septiembre

Calendario, normas y recomendaciones para la realización de las pruebas de forma segura





# CONTENIDO

---

## 4

### INTRODUCCIÓN

*Vuelta a las aulas*

## 5

### CALENDARIO DE EXÁMENES

*Fecha, hora y lugar de realización de cada prueba*

## 8

### NORMAS ANTE COVID-19

*Normas de obligado cumplimiento durante la realización de las pruebas de septiembre*

## 10

### RECOMENDACIONES

*Información para la realización de las pruebas de un modo seguro.*

## 12

### VÍAS DE ENTRADA / SALIDA

*Todos los planos con las vías de entrada y salida a cada aula durante los días de los exámenes de septiembre*

## 17

### FAQS





Biblioteca. Universidad Laboral de Málaga

# VUELTA A LAS AULAS:

## PRUEBAS EXTRAORDINARIAS DE SEPTIEMBRE

Desde que el día 11 de marzo de 2020 la Organización Mundial de la Salud elevara a pandemia internacional la situación de emergencia de salud pública ocasionada por el COVID-19, se han venido adoptando tanto a nivel nacional como autonómico múltiples medidas urgentes de respuesta.

A nivel nacional, mediante el Real Decreto 463/2020, de 14 de marzo, el Gobierno declaró el estado de alarma para la gestión de la situación de crisis sanitaria ocasionada por el COVID-19, finalizando a las 00:00 horas del día 21 de junio de 2020.

En Andalucía, mediante la Orden de 13 de marzo de 2020, de la Consejería de Salud y Familias, se adoptaron diversas medidas preventivas y a raíz de la citada Orden. La Consejería de Educación y Deporte adoptó la decisión de proceder al cierre de los centros docentes a partir del 14 de marzo de 2020.

A lo largo del estado de alarma la Consejería de Educación y Deporte ha dictado instrucciones de carácter pedagógico y organizativo para atender diversos aspectos de la actividad docente y poder continuar con los procesos educativos a distancia, hasta la finalización del curso escolar 2019/2020.

De cara al próximo curso 2020/2021, y con el objeto de establecer las medidas educativas, se han dictado por parte de la Dirección General de Ordenación y Evaluación Educativa, instrucciones en junio de 2020, tanto para las enseñanzas de régimen general como para las de régimen especial.

En las circunstancias actuales se requiere de la adopción de medidas de flexibilidad para garantizar el ejercicio del derecho a la educación del alumnado, quedando estas recogidas en las Instrucciones de 6 de julio de 2020, de la viceconsejería de educación y deporte, relativas a la organización de los centros docentes para el curso escolar 2020/2021.

En la instrucción decimoctava se recoge que la realización de las pruebas extraordinarias de recuperación de septiembre para Educación Secundaria Obligatoria y Bachillerato se llevará a cabo de forma presencial. Para ello los centros docentes adoptarán las medidas necesarias para garantizar la seguridad y el cumplimiento de las medidas de prevención determinadas por las autoridades sanitarias.

Prevenir es tomar precauciones por adelantado para evitar un daño, un riesgo o un peligro





# CALENDARIO DE EXÁMENES

## Calendario de Exámenes ESO

Asignatura	Día	Hora	Grupo / Aulas
Educación plástica, visual y audiovisual	01/09/2020	8:15 – 9:45	1º ESO: L-1, L-2 2º ESO: L-4 3º ESO: L-3 4º ESO: L-3
Latín	01/09/2020	8:15 – 9:45	L-3
Geografía e historia	01/09/2020	9:45 – 11:15	1º ESO: B-1, B-2 2º ESO: Biblioteca Alta 3º ESO: B-5 4º ESO: B-4
Valores éticos (1º ESO) **	01/09/2020	9:45 – 11:15	1º ESO Biblioteca Alta
Biología y Geología	01/09/2020	11:15 – 12:45	1º ESO: FP-11, FP-8 3º ESO: FP-10, FP-8 4º ESO: FP-8
Ciencias aplicadas a la act. Profesional	01/09/2020	11:15 – 12:45	4º ESO: FP-8
Iniciación a la act. empr. y empresarial	01/09/2020	12:45 – 14:15	2º ESO: L-7 4º ESO: L-7
Economía	01/09/2020	12:45 – 14:15	4º ESO: L-7
Física y Química	01/09/2020	12:45 – 14:15	2º ESO: L-1, L-2, L-14 3º ESO: L-8, L-9 4º ESO: L-9
Cambios sociales y nuevas rel. Género	01/09/2020	16:00 – 17:30	2º ESO: Biblioteca Alta 3º ESO: Biblioteca Alta
Francés 2º idioma	01/09/2020	16:00 – 17:30	1º ESO: B-5 2º ESO: Biblioteca Alta 3º ESO: B-1 4º ESO: B-4
Iniciación a L.S.E	01/09/2020	16:00 – 17:30	B-3
Cultura científica	01/09/2020	17:30 – 19:00	C-2
Filosofía	01/09/2020	17:30 – 19:00	4º ESO: FP-8
Valores Éticos (2º, 3º y 4º) **	01/09/2020	17:30 – 19:00	2º ESO: FP-8 3º ESO: FP-8 4º ESO: FP-8
Educación para la ciudadanía (3º ESO) **	01/09/2020	17:30 – 19:00	3º ESO: FP-8
Tecnología	01/09/2020	17:30 – 19:00	2º ESO: Taller Tecnología 3º ESO: Aula Tecnología
Informática (TIC)	01/09/2020	19:00 – 20:30	3º ESO: FP-13
TIC	01/09/2020	19:00 – 20:30	4º ESO: FP-13
Educación Física	02/09/2020	8:15 – 09:45	1º ESO: FP-6 2º ESO: FP-18 3º ESO: FP-17 4º ESO: FP-5
Inglés	02/09/2020	9:45 – 11:15	1º ESO: B-5; B-6 2º ESO: B-1, B-2, B-3 3º ESO: Biblioteca Alta 4º ESO: B-4
Matemáticas	02/09/2020	11:15 – 12:45	1º ESO: L-8; L-9 2º ESO: L-20, L-21, L-23, L-18 3º ESO: L-1, L-2, L-14, L-15
Matemáticas académicas	02/09/2020	11:15 – 12:45	3º ESO: L-1, L-2, L-14, L-15 4º ESO: L-10, L-11
Matemáticas aplicadas	02/09/2020	11:15 – 12:45	3º ESO: L-1, L-2, L-14, L-15 4º ESO: L-10, L-11
Lengua castellana y Literatura	02/09/2020	12:45 – 14:15	1º ESO: FP-3, FP-20 2º ESO: FP-8, FP-18 3º ESO: FP-5, FP-6 4º ESO: FP-10
Música	02/09/2020	16:00 – 17:30	1º ESO: B-4, B-5 2º ESO: Biblioteca Alta 3º ESO: Biblioteca Alta
Religión *	02/09/2020	19:00 – 20:30	1º ESO: B-1 2º ESO: B-1 4º ESO: B-1

\*\* Los trabajos y/o cuadernos se entregarán al profesorado responsable.

\* El alumnado de Narciso Morales realizará la recuperación a través de la plataforma Moodle. El Alumnado de Teresa Sánchez deberá entregar un trabajo.





### Calendario de Exámenes 1º Bachillerato

Asignatura	Día	Hora	Aula
Lengua Castellana y Literatura I	01/09/2020	8:15 – 9:45	L-10 L-11
Inglés I	01/09/2020	9:45 – 11:15	FP-8 FP-20
Francés 2º idioma	01/09/2020	11:15 – 12:45	FP-18
Filosofía	01/09/2020	12:45 – 14:15	L-18
Educación para la ciudadanía*	01/09/2020	10:45 – 14:00	L-18
Religión**	01/09/2020	10:45 – 14:00	FP-2 / VIA MOODLE
Dibujo artístico I	01/09/2020	17:30 – 19:00	L-17
Física y Química	01/09/2020	17:30 – 19:00	FP-5
Historia del Mundo contemporáneo	01/09/2020	17:30 – 19:00	FP-10
Educación Física	02/09/2020	8:15 – 9:45	FP-8
Biología y Geología	02/09/2020	9:45 – 11:15	N-3
Cultura audiovisual	02/09/2020	9:45 – 11:15	N-2
Dibujo técnico I	02/09/2020	9:45 – 11:15	N-2
Economía	02/09/2020	9:45 – 11:15	N-6, N-7
Griego I	02/09/2020	9:45 – 11:15	N-12
Anatomía aplicada	02/09/2020	11:15 – 12:45	L-6
TIC I	02/09/2020	11:15 – 12:45	FP-13
Volumen	02/09/2020	11:15 – 12:45	Taller Volumen
Fundamentos del arte I	02/09/2020	12:45 – 14:15	FP-17
Latín I	02/09/2020	12:45 – 14:15	FP-11
Matemáticas aplicadas a CCSS I	02/09/2020	12:45 – 14:15	C-2; C-6; C-5
Matemáticas I	02/09/2020	12:45 – 14:15	C-2; C-6; C-5
Cultura emprendedora y empresarial	02/09/2020	16:00 – 17:30	L-1
Cultura científica	02/09/2020	16:00 – 17:30	L-2
Tecnología industrial I	02/09/2020	16:00 – 17:30	L-3
Patrimonio cultural y artístico de Andalucía	02/09/2020	16:00 – 17:30	L-4

\* Los Trabajos y/o cuadernos se entregarán al profesor responsable.

\*\* El alumnado de Narciso Morales realizará la recuperación a través de la plataforma Moodle.

### Calendario de Exámenes 2º Bachillerato (Pendientes de Primero)

Asignatura	Día	Hora	Aula
Matemáticas I	01/09/2020	8:15 – 9:45	L-20
Historia del mundo contemporáneo	01/09/2020	8:15 – 9:45	L-21
Matemáticas aplicadas a las CCSS I	01/09/2020	8:15 – 9:45	L-20
Filosofía	01/09/2020	8:15 – 9:45	L-22
Latín	01/09/2020	8:15 – 9:45	L-23
Economía	01/09/2020	8:15 – 9:45	L-18
Cultura audiovisual I	01/09/2020	8:15 – 9:45	L-19
Lengua	01/09/2020	9:45 – 11:15	FP-5
Biología	01/09/2020	9:45 – 11:15	C-2
Francés	01/09/2020	9:45 – 11:15	FP-6
Inglés	01/09/2020	9:45 – 11:15	FP-20
Física y química	01/09/2020	9:45 – 11:15	C-6



**Calendario de Exámenes 2º Bachillerato**

Asignatura	Día	Hora	Lugar
Dibujo artístico II	01/09/2020	11:15 – 12:45	L-17
Economía de la empresa	01/09/2020	11:15 – 12:45	FP-17
Física	01/09/2020	11:15 – 12:45	C-5
Latín II	01/09/2020	11:15 – 12:45	B-3
Química	01/09/2020	11:15 – 12:45	C-5
Biología	01/09/2020	12:45 – 14:15	L-21
Cultura audiovisual II	01/09/2020	12:45 – 14:15	L-22
Griego II	01/09/2020	12:45 – 14:15	L-23
Matemáticas aplicadas a las CCSS II	01/09/2020	12:45 – 14:15	L-20
Actividad física, salud y calidad	01/09/2020	14:15 – 15:00	L-6
Técnicas de grabado y estampación	01/09/2020	14:15 – 15:00	Taller Volumen
Lengua y literatura II	01/09/2020	16:00 – 17:30	B-2
Fundamento de arte II	01/09/2020	17:30 – 19:00	FP-20
Geografía	01/09/2020	17:30 – 19:00	FP-20
Historia del arte	01/09/2020	17:30 – 19:00	FP-20
Matemáticas II	01/09/2020	17:30 – 19:00	FP-18
Historia de España	01/09/2020	19:00 – 20:30	FP-11
Educación para la ciudadanía y ...*	01/09/2020	10:45 – 14:00	FP-15
Historia de la filosofía	02/09/2020	8:15 – 9:45	L-22
Inglés II	02/09/2020	9:45 – 11:15	N-15
Diseño	02/09/2020	11:15 – 12:45	L-25
Fundamento adminis. y de gestión	02/09/2020	11:15 – 12:45	L-24
Psicología	02/09/2020	11:15 – 12:45	L-24
Técnica de expresión gráfica	02/09/2020	12:45 – 14:15	L-17

\* Los Trabajos y/o cuadernos se entregarán al profesor responsable.



## NORMAS ANTE COVID-19



Uso obligatorio de la mascarilla de seguridad durante todo momento

No se permitirá realizar la prueba al alumnado que no use **adecuadamente** la mascarilla.



Las pantallas faciales no sustituyen a las mascarillas de seguridad, si bien podrán usarse de forma complementaria a éstas.



Si tienes síntomas compatibles con la enfermedad provocada por el SARS- CoV-2, permanece en casa y no acudas a las pruebas de septiembre.



Tal y como establece la orden de 14 de julio de 2020, si eres un caso confirmado, sospechoso o probable de infección, o si has tenido contacto estrecho con un caso sospechoso o confirmado de COVID-19, deberás seguir las indicaciones de confinamiento indicadas por la administración sanitaria y no podrás acudir al centro para realizar la prueba presencial



Si estas en alguno de esos casos, envía un email a **29700242.edu@juntadeandalucia.es**

indicando tu nombre y apellidos, teléfono de contacto, grupo, examen y acredita documentalmente dicha situación que te impide realizar la prueba de forma presencial.







No se podrá acceder al edificio donde se realice la prueba hasta que se reciba la indicación del profesor.

Deberá esperar fuera del edificio, junto a la puerta de acceso indicada, en fila, manteniendo la distancia de seguridad.

El acceso se producirá de forma ordenada, hasta el aula indicada.



Lavado obligatorio de manos con gel hidroalcohólico al entrar al aula.



Ocupa el pupitre indicado por el profesor y no te levantes hasta finalizar la prueba.

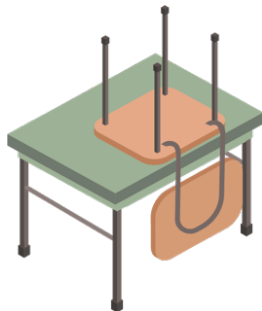

Finalizada la prueba, coloca tu silla sobre el pupitre que has utilizado.

Abandona el aula y el edificio por el camino indicado. Una vez fuera del edificio, si no tienes otra prueba, abandona el centro.



Por seguridad, las fuentes del centro estarán fuera de servicio.



## RECOMENDACIONES DE SEGURIDAD

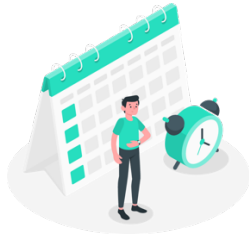

Revisa bien el calendario con la fecha, hora y lugar de realización de cada prueba.

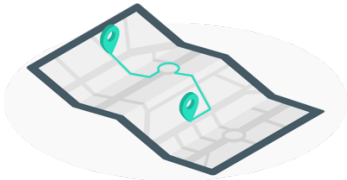

Comprueba los planos para conocer la puerta de entrada y el recorrido a seguir hasta el aula donde vas a realizar cada prueba.



Trae de casa tu propia botella de agua.  
No está permitido rellenar las botellas en las fuentes y grifos del centro.



Trae una mascarilla de repuesto por si se produjera la rotura de la primera.

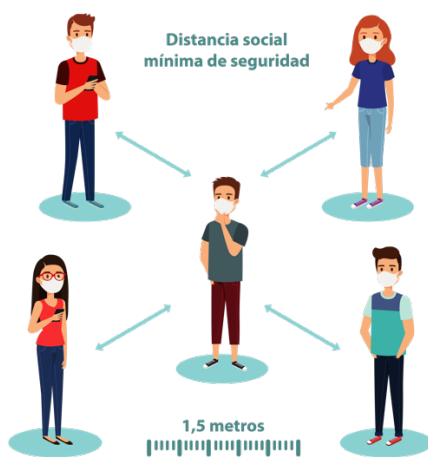

Mantén en todo momento la distancia social de seguridad.  
Evita aglomeraciones y reduce el contacto físico con compañeros/as.



Prepara todo el material que necesitas para las pruebas.  
Es recomendable que no compartas tu material con el de otros compañeros/as.





AL TOSER O ESTORNUDAR  
CÚBRETE CON EL CODO



LÁVATE LAS MANOS  
FRECUENTEMENTE



DEJA LOS ZAPATOS  
EN LA ENTRADA DE CASA



LIMPIA Y DESINFECTA  
EL MATERIAL EMPLEADO



CÁMBIATE DE ROPA  
Y DEJA LA SUCIA EN  
UN LUGAR APARTADO



TOMA UN BAÑO  
LO ANTES POSIBLE





# VÍAS DE ENTRADA / SALIDA

## EDIFICIO DE BIBLIOTECA (PLANTA BAJA)

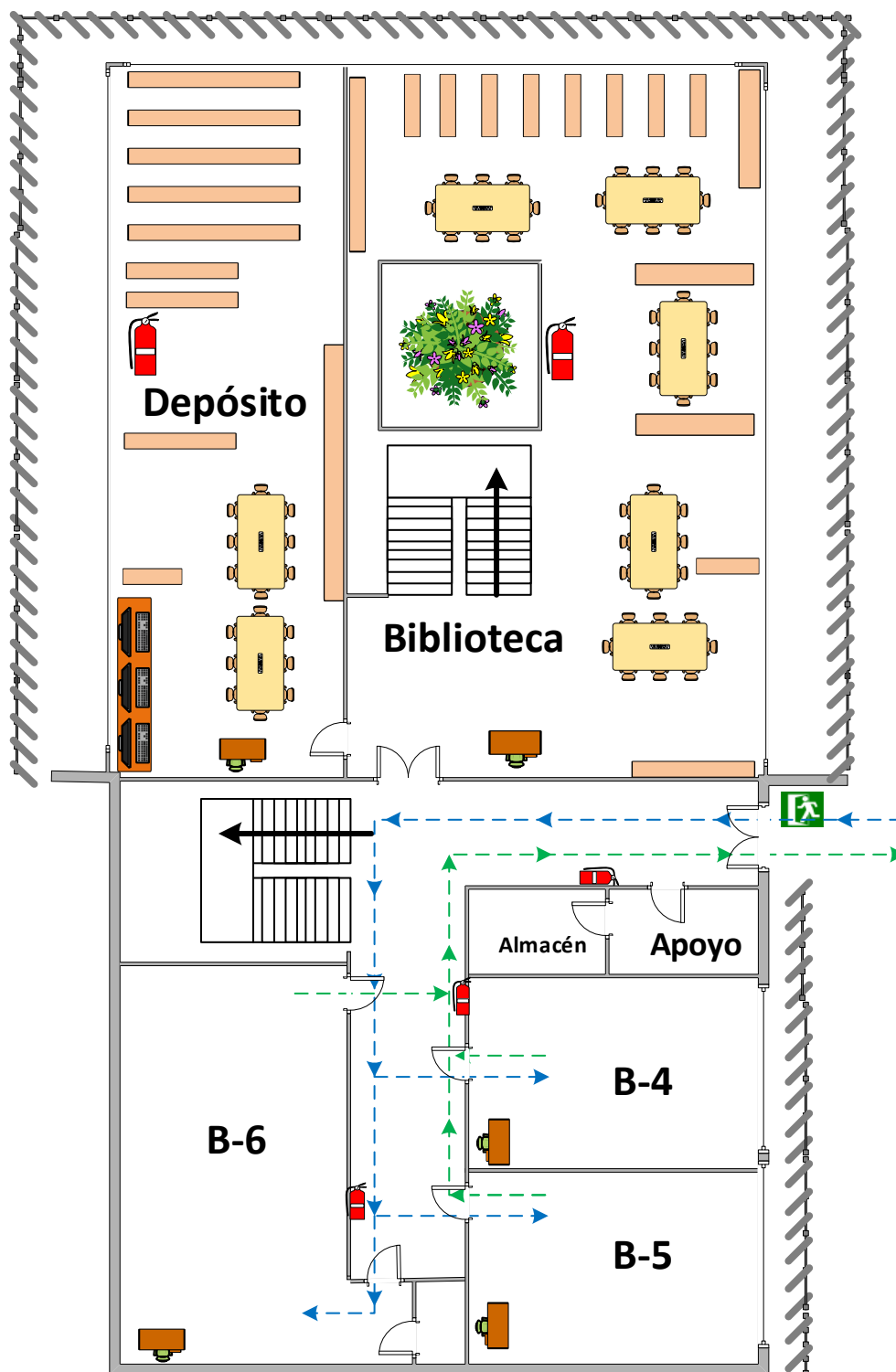

- Vía de entrada a B-4, B-5, B-6
- Vía de salida de B-4, B-5, B-6
- Extintor de incendios
- Salida de emergencias



### EDIFICIO DE BIBLIOTECA (PLANTA ALTA)

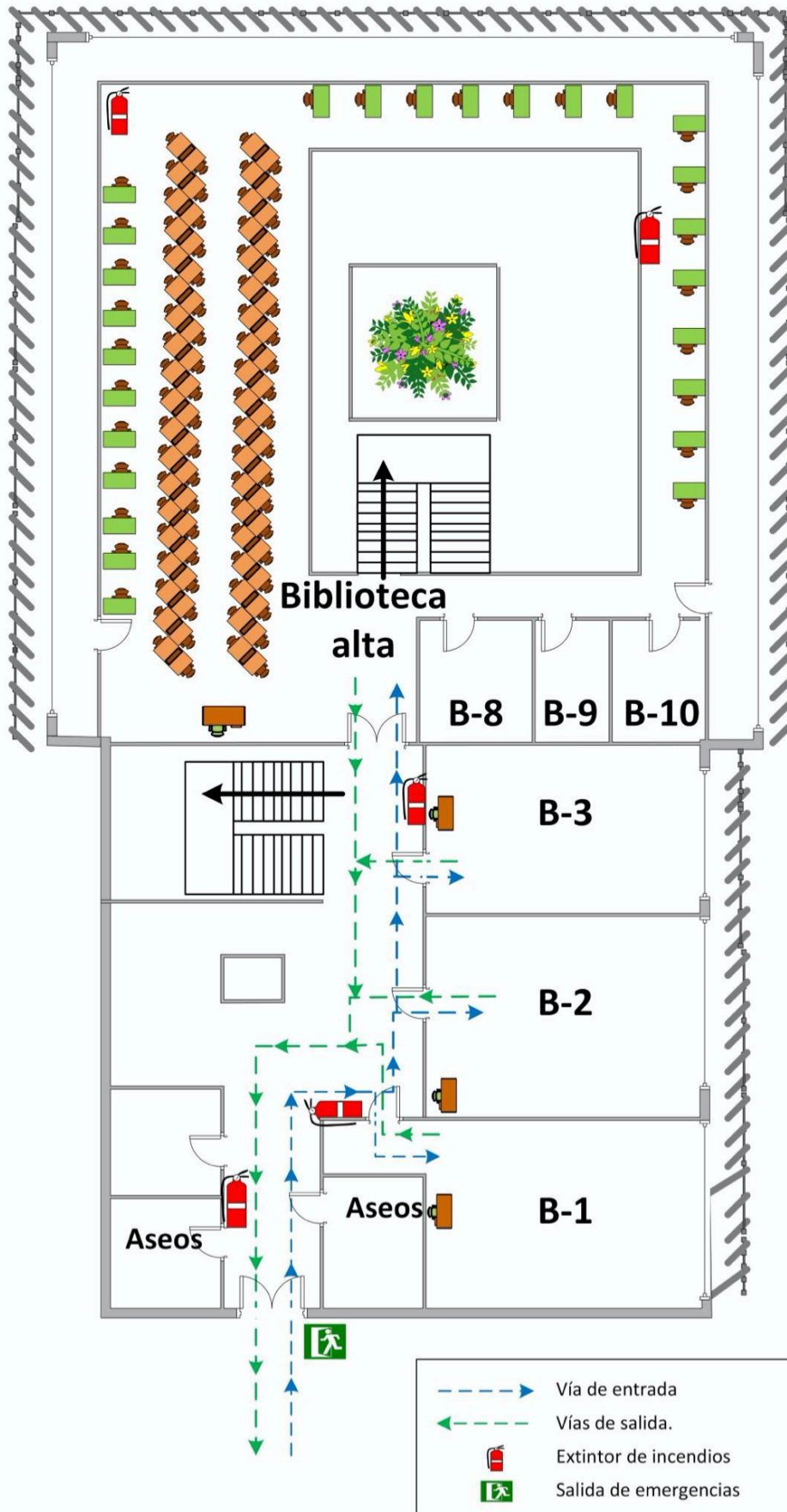

**EDIFICIO DE FP**

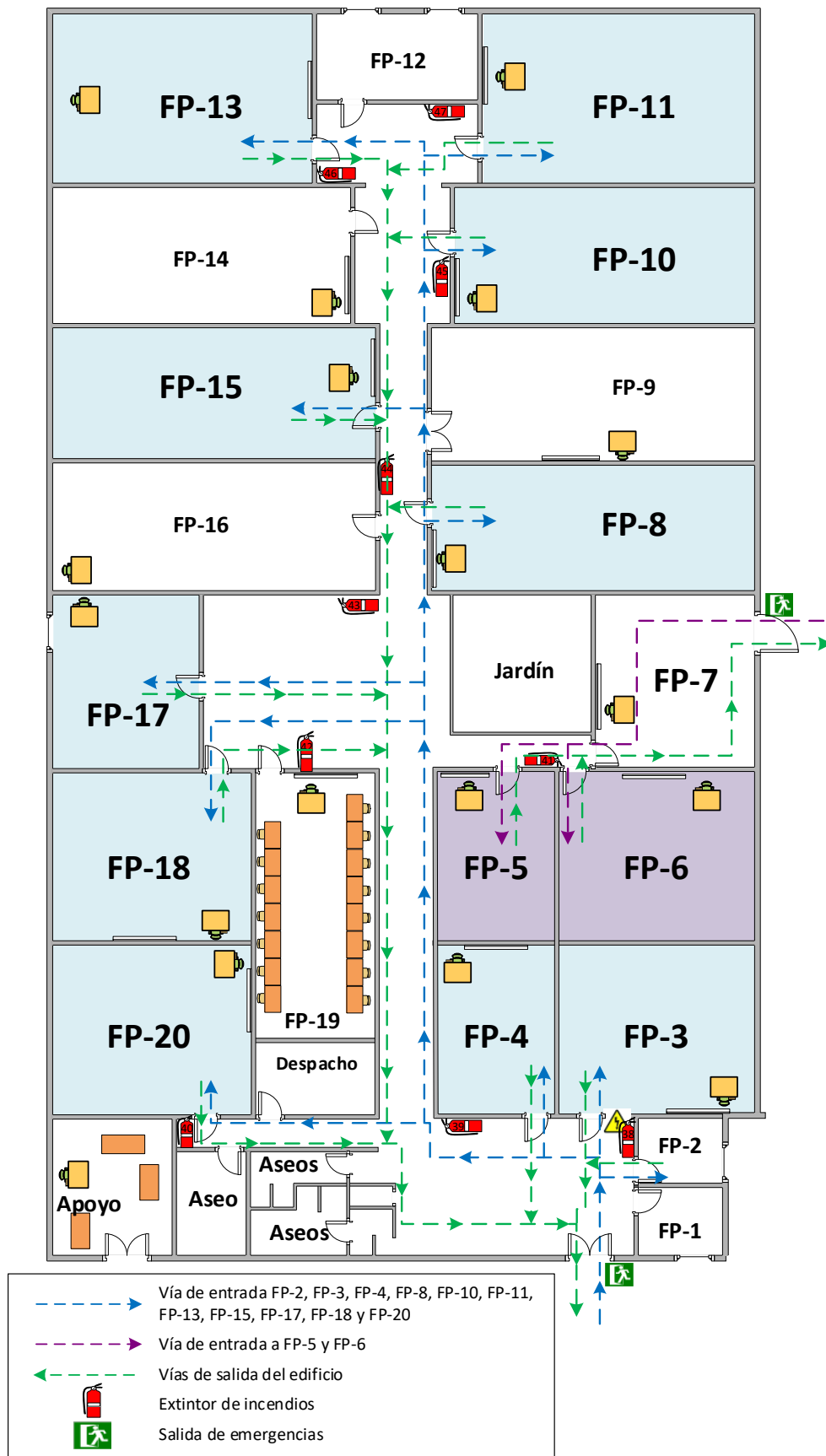



### EDIFICIO DE LENGUA (PRIMER NIVEL)

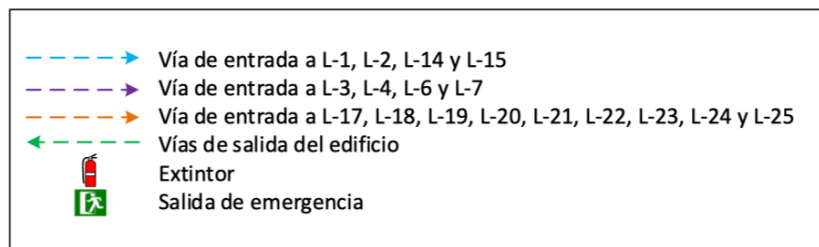
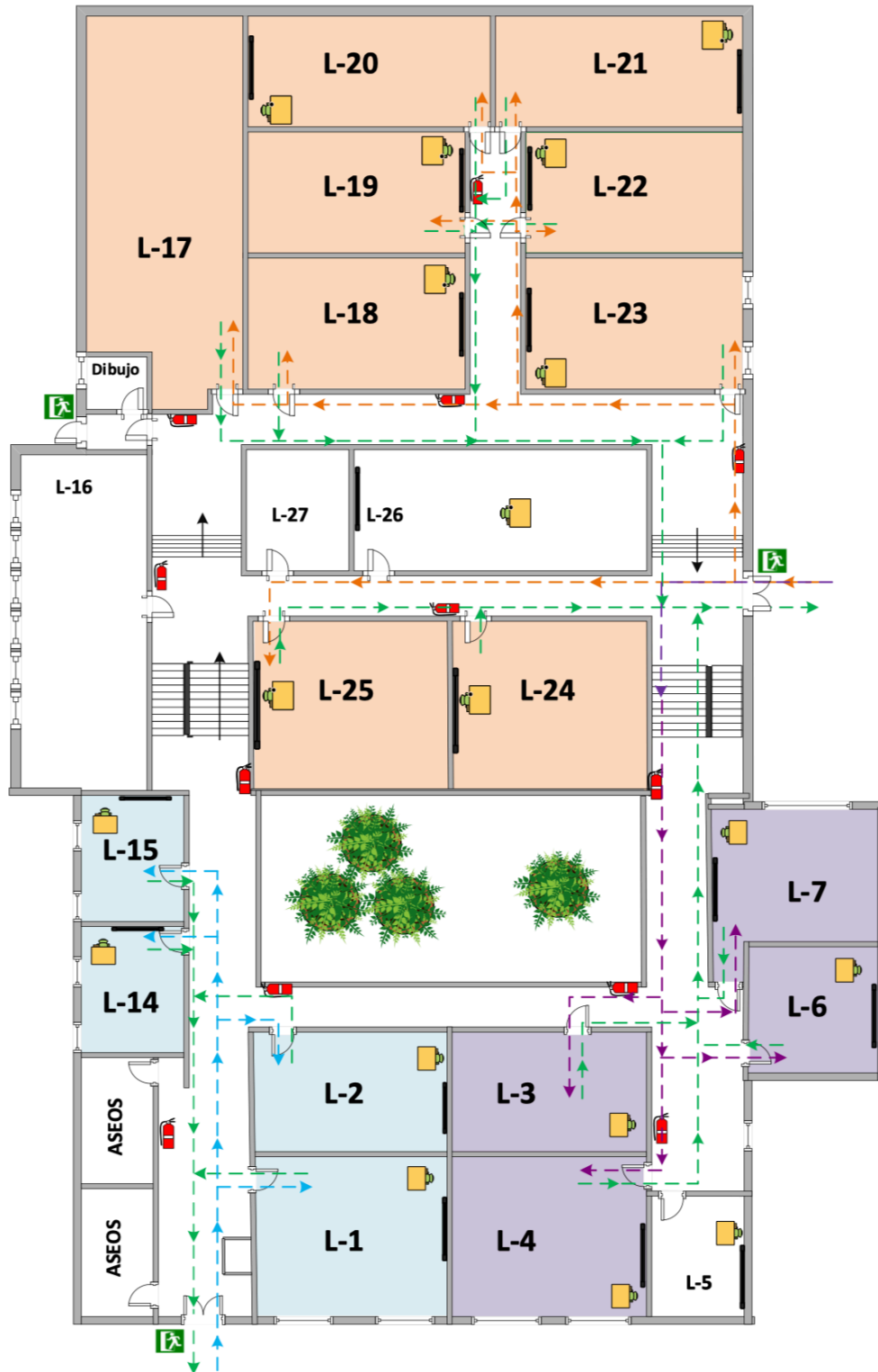

### EDIFICIO DE LENGUA (SEGUNDO NIVEL)

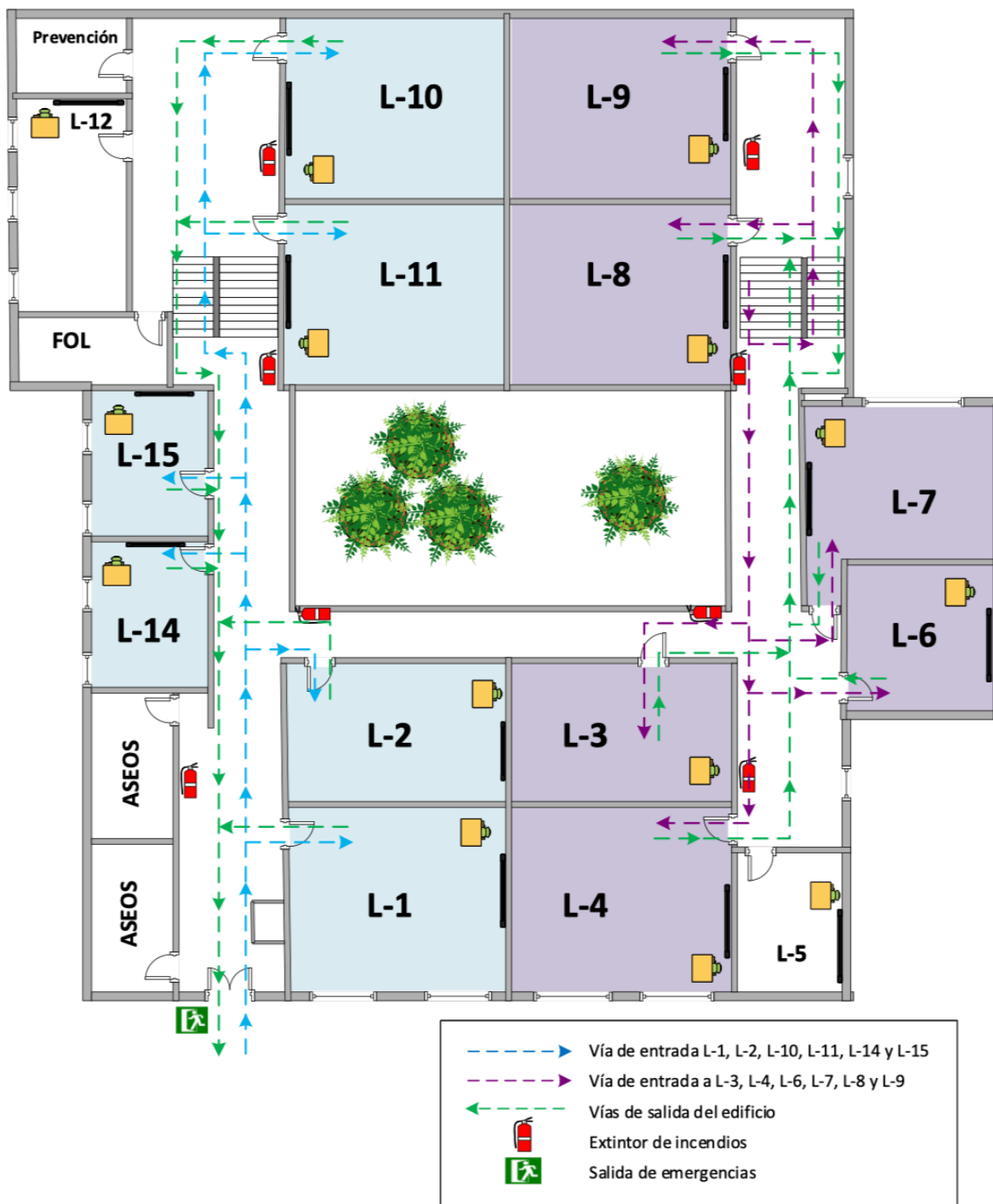

**¿Tengo que ir al centro con mascarilla?**

Sí, según la normativa actual la mascarilla es obligatoria y tendrás que usarla todo el tiempo que permanezcas en el centro. La mascarilla deberá cubrir, en todo momento, la boca y la nariz.

**¿En caso de estar cumpliendo cuarentena puedo ir a hacer los exámenes?**

No, la normativa no permite que salgas de casa, salvo casos autorizados por la autoridad sanitaria.

**¿Qué debo hacer si no puedo hacer los exámenes por estar cumpliendo cuarenta, haber dado positivo o tener síntomas compatibles con el COVID-19?**

Manda un email explicando tu situación al correo [29700242.edu@juntadeandalucia.es](mailto:29700242.edu@juntadeandalucia.es), explicando tu situación, nombre y apellidos, teléfono de contacto, grupo y examen a realizar. Deberás acreditar documentalmente dicha situación que impide que puedas acceder al centro. Tu profesor/a te indicará, en función de cada caso, como puedes realizar la prueba extraordinaria de septiembre.

**¿Dónde debo esperar antes de entrar al aula?**

En los planos viene indicado, en función del aula, qué puerta debes usar para acceder al edificio. Deberás permanecer en la puerta hasta que se te indique que puedes entrar, formando una fila y manteniendo la distancia de seguridad.

**¿Puedo hacer uso de los aseos del centro?**

Sí, pero de forma ordenada y respetando el aforo establecido en cada uno de ellos.

